

# Strategic Solutions

## Séries Geridas

# Schroder Global Diversified Growth Fund

### Informação importante

Este prospecto simplificado (doravante chamado "Prospecto Simplificado") contém informação importante sobre o Fundo, que é um subfundo da Strategic Solutions (doravante chamada "Sociedade"). Se desejar obter mais informações antes de investir, consulte o Prospecto Completo.

Caso existam inconsistências entre a versão traduzida e a versão inglesa deste documento, prevalecerá sempre a versão em língua inglesa.

Os direitos e obrigações do investidor, bem como o relacionamento legal com a Sociedade, estão definidos no Prospecto Completo. O Prospecto Completo e os relatórios anuais e semestrais podem ser obtidos gratuitamente junto da Schroder Investment Management (Luxembourg) S.A. e de todos os Distribuidores. Os termos em maiúsculas usados neste Prospecto Simplificado terão o mesmo significado dos termos usados no Prospecto Completo da Sociedade, salvo disposição em contrário contida neste documento.

### Objectivo de investimento

Proporcionar a valorização do capital e um rendimento a longo prazo, através do investimento em Fundos de Investimento que invistam em títulos de capital e de dívida transaccionados mundialmente, e em liquidez, bem como do investimento directo em tipos de activos, e/ou através de instrumentos financeiros derivados, com vista a cobrir ou a aumentar a exposição do Fundo ao mercado, tomando posições longas ou curtas líquidas em derivados financeiros. O Fundo pode procurar exposição ao sector imobiliário, capitais privados e produtos primários, através do investimento em valores mobiliários (incluindo trusts de investimento e REIT), instrumentos financeiros derivados sobre índices financeiros e Fundos de Investimento (incluindo EFT - fundos de investimentos negociados em bolsa) que investem nessas classes de activos.

### Perfil de risco do Fundo e considerações sobre risco específico

O Fundo é um veículo de risco médio-alto que visa proporcionar um retorno total. O Fundo pode utilizar instrumentos financeiros derivados, que podem implicar um risco acrescido de contraparte, de mercado e de liquidez.

Estes são os principais factores de risco. Os Investidores devem consultar o Prospecto Completo para obter informações detalhadas sobre todos os factores de risco que se aplicam a este Fundo.

### Desempenho do Fundo

Desempenho anual com base na variação do preço de resgate ("bid to bid"), rendimento reinvestido, na moeda base. A rentabilidade das classes de acções lançadas depois do início do último exercício não é apresentada no gráfico abaixo.

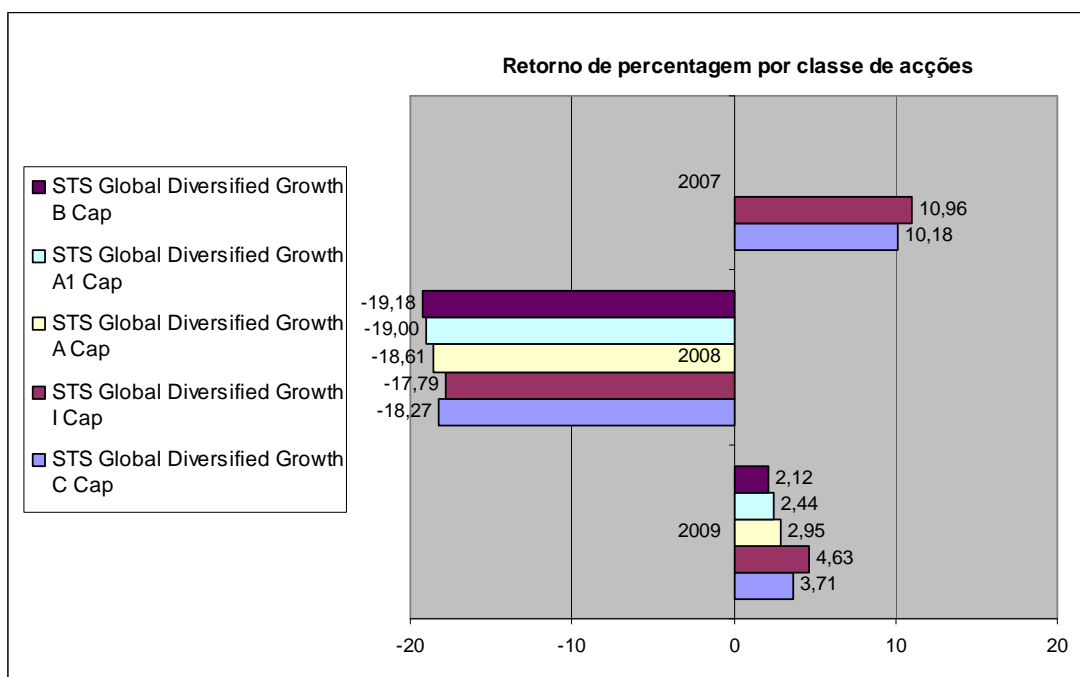

**Desempenho acumulado, variação do preço de resgate ("bid to bid"), rendimento reinvestido na divisa base, em 30 de Setembro de 2009**

	Desde o Início	3 anos	5 anos	10 anos
A Cap.	-5,17%	N/d	N/d	N/d
A1 Cap.	-6,72%	N/d	N/d	N/d
B Cap.	-7,59%	N/d	N/d	N/d
C Cap.	-2,90%	-4,93%	N/d	N/d
I Cap.	-0,76%	-2,99%	N/d	N/d

Fonte: Schroders

Os números relativos ao desempenho são calculados com base no valor patrimonial líquido do primeiro dia útil do mês seguinte.

### Declaração de exoneração de responsabilidades relativa ao desempenho

O desempenho passado não constitui necessariamente uma garantia de desempenho no futuro e pode não se repetir. Os Investidores poderão não recuperar a totalidade do capital investido, pois os preços das Acções e o seu rendimento tanto poderão subir como descer.

### Perfil do investidor típico

O Fundo está indicado para investidores mais interessados em maximizar os retornos a longo prazo do que em minimizar possíveis perdas a curto prazo.



# Schroders

# Strategic Solutions

## Séries Geridas

# Schroder Global Diversified Growth Fund

### Gestão do rendimento

Os dividendos das Acções de Distribuição serão pagos aos investidores desde que o montante seja superior ou equivalente a 50 EUR. Não serão distribuídos quaisquer dividendos se o seu valor for inferior a 50 EUR ou o seu equivalente. Esse montante será automaticamente reinvestido em novas acções. Não serão distribuídos quaisquer dividendos aos titulares de Acções de Capitalização.

### Despesas por Classe de Acções

Despesas dos Accionistas	A	A1	B	C	C1	C (Inst.)	I*
Comissão Inicial**	até 5,26315%	até 4,16667%	-	-	-	-	-
Comissões de Resgate	-	-	-	-	-	-	-
Despesas do Fundo	A	A1	B	C	C1	C (Inst.)	I*
Comissão de Distribuição***	-	0,50%	0,80%	-	1,00%	-	-
Comissão por Prestação de Serviços ao Accionista***	-	-	-	-	-	-	-
Comissão de Gestão de Investimento***	1,50%	1,50%	1,50%	0,75%	1,50%	0,75%	-
Outros Custos Administrativos****	0,49%	0,49%	0,49%	0,49%	0,49%	0,49%	0,27%

\* As Acções I apenas estão disponíveis para clientes da Schroders que celebraram um acordo separado de gestão do investimento.

\*\* As percentagens são apresentadas tendo por referência o Valor Patrimonial Líquido por Acção, sendo cobradas na altura da subscrição.

\*\*\* As percentagens são anuais e apresentadas tendo por referência o Valor Patrimonial Líquido por Acção.

\*\*\*\* Incluem as Comissões de Administração, do Banco Depositário e do Agente Colocador, bem como as Comissões de Gestão e os custos administrativos dos fundos de investimento subjacentes. Se, no final do último exercício da Sociedade, as classes de acções não tiverem completado ainda um ano de funcionamento, os números apresentados serão estimativas das despesas adicionais de um exercício completo.

Os Administradores poderão, se assim o entenderem, permitir que certos Distribuidores seleccionados cobrem uma comissão de troca que não excederá 1% do valor da Acção a trocar.

Em certos países, poderão ser cobrados aos Investidores montantes adicionais relacionados com as obrigações e serviços dos agentes pagadores locais, bancos correspondentes ou entidades similares.

### Tributação do Fundo

No Luxemburgo, o Fundo não está sujeito a quaisquer impostos sobre rendimento ou mais-valias. O único imposto a que o Fundo está sujeito, é o "taxe d'abonnement" calculado a uma taxa de 0,05% por ano (reduzida para 0,01% no caso das Acções I (Inst.) com base no Valor Patrimonial Líquido do Fundo. O imposto não se aplica à percentagem de activos de um fundo investida em outros organismos de investimento colectivo do Luxemburgo. O rendimento dos juros e dividendos recebido pelo Fundo pode estar sujeito ao imposto de retenção na fonte não recuperável, no país de origem. O Fundo pode ainda estar sujeito ao imposto sobre valorização de capital realizado ou não realizado dos seus activos nos países de origem. Os efeitos do investimento no Fundo no pagamento de impostos de um investidor individual, dependem das regulamentações fiscais aplicáveis a esse indivíduo. Consulte por favor o seu Distribuidor ou outro consultor profissional para obter mais informações.

### Publicação das cotações

O Valor Patrimonial Líquido por Acção é calculado em cada dia de negociação ("Dia de Negociação") e encontra-se disponível em [www.schroders.com/strategicsolutions](http://www.schroders.com/strategicsolutions) e na sede social da Sociedade.

### Como comprar/vender e trocar

Pode comprar e vender acções através de um distribuidor autorizado. As instruções para comprar, trocar ou resgatar acções devem ser recebidas pela Sociedade Gestora em qualquer dia útil antes das 15 horas (hora do Luxemburgo), para serem executadas com base no respectivo Valor Patrimonial Líquido por Acção no Dia de Avaliação seguinte. As instruções recebidas após as 15 horas (hora do Luxemburgo), serão normalmente executadas no segundo Dia de Negociação seguinte.

Dia de Negociação é um Dia Útil que não coincida com o período de suspensão do cálculo do Valor Patrimonial Líquido por Acção da respectiva Classe ou do respectivo Fundo (salvo indicação em contrário contida no Prospecto) ou qualquer outro dia que venha a ser determinado periodicamente pelos Administradores.

Dia Útil é um dia da semana em que os bancos estão geralmente abertos no Luxemburgo.

### Informação sobre a subscrição

A moeda base do Fundo é o Euro.

As Acções são cotadas na moeda base do Fundo. As Acções também podem ser cotadas em moedas diferentes da moeda base do Fundo. Essas classes de acções podem ter cobertura para eliminar os efeitos da flutuação de divisas. Para obter uma cotação dos Fundos com classes de acções com cobertura, contacte a sede social da Sociedade.

Os montantes mínimos de subscrição inicial, de subscrição subsequente e de participação no caso das Acções A, A1, B e C1 são 1.000 EUR. Os montantes mínimos de subscrição inicial e de participação no caso das Acções C são 1.000.000 EUR e o montante mínimo de subscrição adicional é 500.000 EUR. Os montantes mínimos de subscrição inicial e de participação no caso das Acções C (Inst.) são 5.000.000 EUR e o montante mínimo adicional é 2.500.000 EUR. Os montantes mínimos de subscrição inicial e de participação no caso das Acções I são 5.000.000 EUR e o montante mínimo de subscrição adicional é 2.500.000 EUR. As subscrições podem ser efectuadas em qualquer outra moeda livremente convertível.

Os investidores devem consultar o Anexo IV do Prospecto Completo para obterem a lista das classes de acções disponíveis neste Fundo.

A Sociedade gere Fundos independentes, cada um dos quais é representado por uma ou mais Classes de Acções. Este Prospecto Simplificado não inclui uma descrição de todas as Classes de Acções e Fundos da Sociedade existentes actualmente, para os quais estão disponíveis prospectos simplificados separados.



# Schroders

# Strategic Solutions

## Séries Geridas

# Schroder Global Diversified Growth Fund

### Informação adicional importante

**Estrutura legal:** A Sociedade é uma sociedade de investimento de tipo aberto de responsabilidade limitada, organizada como uma "société anonyme" constituída em 13 de Novembro de 2003 por um período ilimitado, e está registada ao abrigo da Parte I da Lei do Luxemburgo de 20 de Dezembro de 2002, na redacção em vigor, como uma "Société d'Investissement à Capital Variable" ("SICAV").

**Sociedade Gestora e Agente Domiciliário:** Schroder Investment Management (Luxembourg) S.A., 5, rue Höhenhof, L-1736 Senningerberg, Grão-Ducado do Luxemburgo.

**Gestor de Investimentos:** Schroder Investment Management Limited, 31 Gresham Street, Londres, EC2V 7QA, Reino Unido.

**Banco Depositário:** J.P. Morgan Bank Luxembourg S.A., European Bank & Business Centre, 6, route de Trèves, L-2633 Senningerberg, Grão-Ducado do Luxemburgo.

**Auditor Externo:** PricewaterhouseCoopers S.à r.l., 400, route d'Esch, L-1471 Luxembourg, Grão-Ducado do Luxemburgo.

**Autoridade de Supervisão:** Commission de Surveillance du Secteur Financier, Luxemburgo.

**Data de lançamento do Fundo:** 19 de Maio de 2006.

### Agentes locais

Escritório do seu Distribuidor local.

No caso de pedidos não recebidos de intermediários financeiros aprovados ou de outros investidores autorizados pela Sociedade Gestora, as acções são emitidas apenas se forem recebidos fundos compensados antes da Hora Limite da Negociação que anteceda o respectivo Dia de Negociação.

### Outras informações

Contacte a Schroder Investment Management (Luxembourg) S.A., 5, rue Höhenhof, L-1736 Senningerberg, Grão-Ducado do Luxemburgo. Telefone (+352) 341 342 202  
[www.schroders.lu](http://www.schroders.lu)



# Schroders