Schroder International Selection Fund
Swiss Small & Mid Cap Equity
Azioni A1 Acc

Data di lancio del comparto
28 giugno 2002

Dimensione del comparto (milioni)
CHF 249,2

Prezzo azione a fine mese (CHF)
23,78

Totale numero partecipazioni
51

Benchmark
SPI Extra TR

Gestore
Daniel Lenz

Comparto gestito dai
28 febbraio 2010

Rendimento corrente
0,00 %

Statistiche essenziali per 3 anni

	Comparto	Benchmark
Volatilità (%)	18,2	16,9
Alpha (%)	1,0	---
Beta	1,0	---
Information Ratio	0,1	---
Indice di Sharpe	0,2	0,2
Ex-Ante Tracking Error (%)	3,2	---

Gli indici riportati sopra si basano sul prezzo "bid to bid" in relazione ai dati della performance degli ultimi 3 anni.

Indici finanziari

	Comparto	Benchmark
Rapporto Prezzo/Valore contabile	1,8	1,8
Rapporto prezzo/utili	16,3	18,2
Rapporto prezzo/utili previsto	14,6	17,5
ROE (%)	11,5	12,8
Tasso di rendimento azionario (%)	2,7	2,6
Crescita degli utili in 3 anni (%)	19,0	17,4

Gli indici finanziari riportati sopra sono basati su medie riferite ai titoli di capitale contenuti nel portafoglio del fondo e nel benchmark (quando indicato), rispettivamente.

Obiettivo e politica d'investimento

Conseguire una crescita del valore del capitale principalmente attraverso l'investimento in titoli azionari di società svizzere a capitalizzazione medio-bassa. Le società svizzere a capitalizzazione medio-bassa sono quelle che, al momento dell'acquisto, rappresentano in termini di capitalizzazione l'ultimo 30% del mercato svizzero.

Considerazioni sul rischio

Gli investimenti in titoli azionari sono soggetti al rischio di mercato e, potenzialmente, al rischio di cambio. Nell'ambito del processo di investimento, il Comparto potrebbe fare ricorso a derivati finanziari, che amplificando gli eventi del mercato, potrebbero incrementare la volatilità dei prezzi del Comparto.

Analisi della performance

Performance (%)	1 mese	3 mesi	6 mesi	YTD	1 anno	3 anni	5 anni	10 anni
Comparto	**1,1**	**6,0**	**13,4**	**10,8**	**13,3**	**14,8**	**3,2**	**208,8**
Benchmark	0,9	6,0	14,4	11,0	14,6	11,2	3,0	214,0

Performance (%) al 31/03/2013	1 anno	3 anni	5 anni
Comparto	**16,0**	**15,3**	**7,5**
Benchmark	14,8	10,8	6,8

Performance (%)

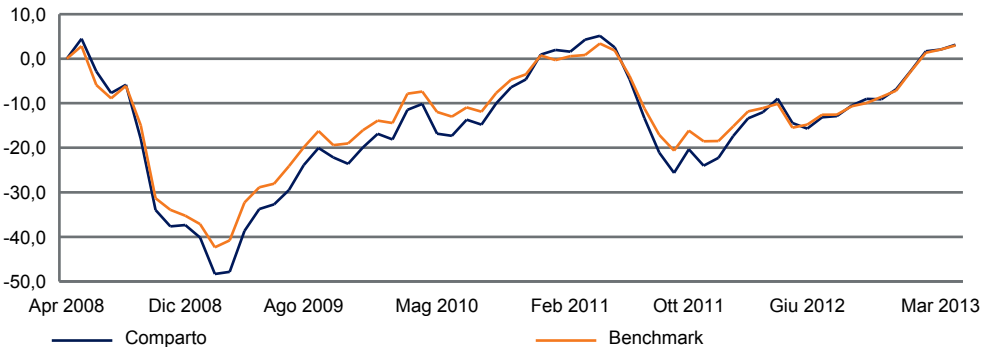

I rendimenti passati non sono un indicatore dei risultati futuri, i prezzi delle azioni e l'utile che ne deriva possono sia aumentare che diminuire e gli investitori potrebbero non recuperare l'importo investito in origine.

Tutti i dati relativi alla performance del Comparto sono riportati NAV per NAV, con reinvestimento del reddito netto. Nel caso di una classe di azioni creata successivamente alla data di lancio del Comparto, viene adoperata una simulazione di performance passata, sulla base della performance di una classe di azioni esistente nell'ambito del Comparto, considerando la differenza nel Total Expense Ratio, e comprende le commissioni d'incentivo, se applicabili.

Potranno verificarsi differenze tra la performance del fondo e quella del benchmark dato che il rendimento del fondo è calcolato in un punto di valutazione diverso rispetto al benchmark.

Fonte: Schroders
A ottobre 2004, l'indice Swiss 2nd Liners Dynamic è stato sostituito con l'indice SPI Extra. Il track record completo dell'indice precedente è stato mantenuto e legato al nuovo.

I Morningstar Ratings sono forniti da Morningstar.

Schroders

Schroder International Selection Fund Swiss Small & Mid Cap Equity

Analisi delle partecipazioni

Le 10 maggiori partecipazioni	Settore	% NAV
1. Schindler Holding	Industriali	4,7
2. Helvetia Holding	Finanziario	4,0
3. Banque Cantonale Vaudoise	Finanziario	3,8
4. Forbo	Industriali	3,5
5. Flughafen Zuerich	Industriali	3,5
6. Temenos	Tecnologia	3,5
7. Sika	Industriali	3,3
8. Clariant	Materie prime	3,2
9. Tecan Group	Salute	3,2
10. Swiss Life Holding	Finanziario	2,8
	Totale	**35,5**

Posizioni sovrappesate	(%)	Posizioni sottopesate	(%)
Forbo	3,1	Lindt & Spruengli	-5,0
Banque Cantonale Vaudoise	2,9	Kuehne & Nagel International	-3,9
Orior	2,7	Sonova Holding	-3,3
Tecan Group	2,5	Swatch	-3,3
Helvetia Holding	2,5	Baloise Holding	-3,1

Divisione della capitalizzazione di borsa	(%)
<500 milioni	21,1
>=500<1000 milioni	13,6
>=1000<2000 milioni	19,6
>=2000<5000 milioni	30,9
>=5000 milioni	14,7

I dati sulle posizioni sovrappesate e sottopesate si basano sull'esposizione del fondo sulle partecipazioni raggruppate per nome.

Ripartizione del portafoglio (%)

Comparto

Benchmark

L'obbligo connesso ai contratti dei futures sugli indici azionari, se presente, è dedotto dalle liquidità.

Fonte: Schroders

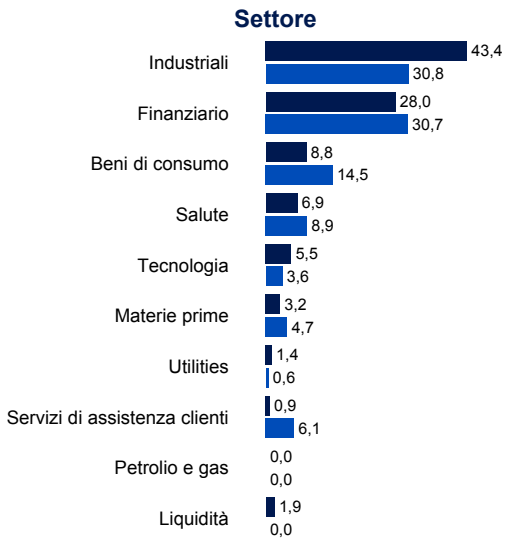

Informazioni

Schroder Investment Management (Luxembourg) S.A.
5, rue Höhenhof
1736 Senningerberg
Luxembourg

Tel.: (352) 341 342 212
Fax: (352) 341 342 342
Per la Vostra sicurezza le conversazioni telefoniche sono registrate.

	Accumulazione
SEDOL	7379907
Bloomberg	SISSMA1:LX
Reuters	LU0149538414.LUF
ISIN	LU0149538414
Valuta base del comparto	CHF
Frequenza delle operazioni	Giornaliera (13:00 CET)
Commissione annua di gestione	1,50 %
Importo minimo di sottoscrizione	EUR 1.000 o USD 1.000 o importi equivalenti in altre valute convertibili liberamente. L'ammontare della sottoscrizione minima può essere annullato a discrezione dell'amministratore.

I dati di terzi sono posseduti o concessi in licenza dal fornitore dei dati e utilizzati per qualsivoglia altro scopo senza l'autorizzazione del fornitore dei dati. I dati di terzi sono forniti senza alcuna garanzia. Il fornitore dei dati e l'emittente del documento non hanno alcuna responsabilità in merito ai dati di terzi. Il Prospetto e/o il sito www.schroders.com contengono ulteriori dichiarazioni di non responsabilità che si applicano ai dati di terzi.

Schroder International Selection Fund (la "Società") è una SICAV (Società di investimento a capitale variabile) registrata in Lussemburgo e conforme alla direttiva 85/611/EEC. La Società è autorizzata alla commercializzazione delle proprie azioni in Italia ed ha depositato il Prospetto Informativo ed i Informazioni chiave per gli investitori presso l'archivio della CONSOB. Le informazioni contenute in questo documento non intendono fornire consigli agli investitori. Le opinioni espresse da Schroders nel presente documento e potrebbero subire variazioni. Le sottoscrizioni delle azioni della Società saranno ritenute valide solo se effettuate sulla base del Prospetto Informativo in vigore, accompagnato dall'ultimo bilancio annuale certificato (e dalla successiva relazione semestrale non certificata, se pubblicata), disponibili gratuitamente presso la sede legale di Schroder Investment Management (Luxembourg) S.A. e in Italia presso i Collocatori.

Prima dell'adesione leggere il Prospetto Informativo.
Il Prospetto Informativo e la lista dei Collocatori in Italia della SICAV, ai quali il Prospetto stesso può essere richiesto, sono pubblicati nel sito www.schroders.it Il presente documento è pubblicato da Schroder Investment Management (Luxembourg) S.A., 5, rue Höhenhof, L-1736 Senningerberg, Lussemburgo. Registro Imprese Lussemburgo: B 37.799