Schroder International Selection Fund
US Large Cap
Azioni A Acc

Data di lancio del comparto
02 agosto 1993

Dimensione del comparto (milioni)
USD 684,9

Prezzo azione a fine mese (USD)
86,53

Totale numero partecipazioni
63

Benchmark
Standard & Poors 500 Net TR Lagged

Gestore
Joanna Shatney

Comparto gestito dai
01 aprile 2009

Rendimento corrente
0,00 %

Statistiche essenziali per 3 anni

	Comparto	Benchmark
Volatilità (%)	20,2	19,1
Alpha (%)	-1,2	---
Beta	1,0	---
Information Ratio	-0,2	---
Indice di Sharpe	0,4	0,6
Ex-Ante Tracking Error (%)	1,9	---

Gli indici riportati sopra si basano sul prezzo "bid to bid" in relazione ai dati della performance degli ultimi 3 anni.

Indici finanziari

	Comparto	Benchmark
Rapporto Prezzo/Valore contabile	2,5	2,5
Rapporto prezzo/utili	17,9	16,6
Rapporto prezzo/utili previsto	14,8	14,8
ROE (%)	16,5	18,3
Tasso di rendimento azionario (%)	1,7	2,1
Crescita degli utili in 3 anni (%)	21,6	23,6

Gli indici finanziari riportati sopra sono basati su medie riferite ai titoli di capitale contenuti nel portafoglio del fondo e nel benchmark (quando indicato), rispettivamente.

Obiettivo e politica d'investimento

Conseguire una crescita del valore del capitale principalmente attraverso l'investimento in titoli azionari di società statunitensi ad alta capitalizzazione. Sono considerate società ad alta capitalizzazione quelle che, al momento dell'acquisto, si ritiene rientrino nel primo 85% del mercato statunitense in termini di capitalizzazione.

Considerazioni sul rischio

Gli investimenti in titoli azionari sono soggetti al rischio di mercato e, potenzialmente, al rischio di cambio. Nell'ambito del processo di investimento, il Comparto potrebbe fare ricorso a derivati finanziari, che amplificando gli eventi del mercato, potrebbero incrementare la volatilità dei prezzi del Comparto.

Analisi della performance

Performance (%)	1 mese	3 mesi	6 mesi	YTD	1 anno	3 anni	5 anni	10 anni
Comparto	**1,1**	**4,8**	**11,0**	**11,3**	**12,4**	**30,7**	**16,1**	**84,6**
Benchmark	2,1	6,5	13,8	14,1	15,4	38,1	23,9	100,0

Performance (%) al 31/03/2013	1 anno	3 anni	5 anni
Comparto	**11,9**	**32,5**	**22,8**
Benchmark	13,2	39,3	28,5

Performance (%)

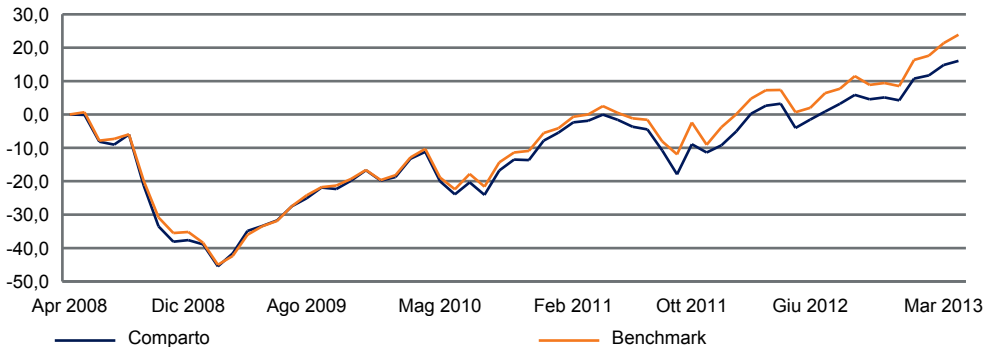

I rendimenti passati non sono un indicatore dei risultati futuri, i prezzi delle azioni e l'utile che ne deriva possono sia aumentare che diminuire e gli investitori potrebbero non recuperare l'importo investito in origine.

Tutti i dati relativi alla performance del Comparto sono riportati NAV per NAV, con reinvestimento del reddito netto. Nel caso di una classe di azioni creata successivamente alla data di lancio del Comparto, viene adoperata una simulazione di performance passata, sulla base della performance di una classe di azioni esistente nell'ambito del Comparto, considerando la differenza nel Total Expense Ratio, e comprende le commissioni d'incentivo, se applicabili.

La performance del fondo è confrontata con la performance del benchmark del giorno precedente a causa delle differenze temporali nella valutazione.

Fonte: Schroders
Il 20/08/2001 il fondo Schroder ISF US Equity ha cambiato la sua denominazione in Schroder ISF North American Equity. Il 15/05/2006 quest'ultimo ha cambiato il suo nome in Schroder ISF US Large Cap, modificando anche l'obiettivo d'investimento. A seguito dell'avvicendamento del team di gestione del fondo, il track record della performance inizia al 21/03/2001. Il 30/11/2011, l'indice S&P 500 (Composite) Lagged è stato sostuito con l'indice S&P 500 Net TR Lagged. Il track record del benchmark precedente è stato sostituito con il nuovo.

I Morningstar Ratings sono forniti da Morningstar.

Schroder International Selection Fund US Large Cap

Analisi delle partecipazioni

Le 10 maggiori partecipazioni	Settore	% NAV
1. Apple	Informatica	3,4
2. Pfizer	Salute	3,3
3. Procter & Gamble	Beni di prima necessità	3,1
4. Merck & Co	Salute	2,6
5. Google	Informatica	2,5
6. International Business Machines	Informatica	2,5
7. JP Morgan Chase & Co	Finanziario	2,5
8. Microsoft	Informatica	2,4
9. Citigroup	Finanziario	2,3
10. Coca-Cola	Beni di prima necessità	2,3
	Totale	**27,1**

Posizioni sovrappesate	(%)	Posizioni sottopesate	(%)
Canadian Pacific Railway	2,2	Exxon Mobil	-2,8
Pfizer	1,9	Johnson & Johnson	-1,7
Procter & Gamble	1,7	General Electric Capital	-1,6
Merck & Co	1,6	AT&T	-1,4
Pentair	1,6	Berkshire Hathaway	-1,4

Divisione della capitalizzazione di borsa	(%)
>=0<5 miliardi	0,0
>=5<20 miliardi	24,4
>=20<50 miliardi	19,4
>50 miliardi	56,3

I dati sulle posizioni sovrappesate e sottopesate si basano sull'esposizione del fondo sulle partecipazioni raggruppate per nome.

Ripartizione del portafoglio (%)

Comparto

Benchmark

L'obbligo connesso ai contratti dei futures sugli indici azionari, se presente, è dedotto dalle liquidità.

Fonte: Schroders

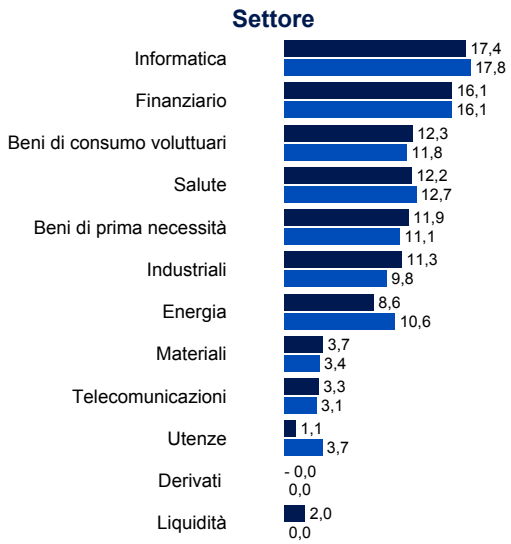

Informazioni

Schroder Investment Management (Luxembourg) S.A.
5, rue Höhenhof
1736 Senningerberg
Luxembourg

Tel.: (352) 341 342 212
Fax: (352) 341 342 342
Per la Vostra sicurezza le conversazioni telefoniche sono registrate.

	Accumulazione	Distribuzione
SEDOL	5795787	0781037
Bloomberg	SCHUSEA:LX	SCHUSEI:LX
Reuters	LU0106261372.LUF	LU0006306889.LUF
ISIN	LU0106261372	LU0006306889
Valuta base del comparto	USD	
Frequenza delle operazioni	Giornaliera (13:00 CET)	
Commissione annua di gestione	1,25 %	
Importo minimo di sottoscrizione	EUR 1.000 o USD 1.000 o importi equivalenti in altre valute convertibili liberamente. L'ammontare della sottoscrizione minima può essere annullato a discrezione dell'amministratore.	

I dati di terzi sono posseduti o concessi in licenza dal fornitore dei dati e utilizzati per qualsivoglia altro scopo senza l'autorizzazione del fornitore dei dati. I dati di terzi sono forniti senza alcuna garanzia. Il fornitore dei dati e l'emittente del documento non hanno alcuna responsabilità in merito ai dati di terzi. Il Prospetto e/o il sito www.schroders.com contengono ulteriori dichiarazioni di non responsabilità che si applicano ai dati di terzi.

Schroder International Selection Fund (la "Società") è una SICAV (Società di investimento a capitale variabile) registrata in Lussemburgo e conforme alla direttiva 85/611/EEC. La Società è autorizzata alla commercializzazione delle proprie azioni in Italia ed ha depositato il Prospetto Informativo ed i Informazioni chiave per gli investitori presso l'archivio della CONSOB. Le informazioni contenute in questo documento non intendono fornire consigli agli investitori. Le opinioni espresse da Schroders nel presente documento e potrebbero subire variazioni. Le sottoscrizioni delle azioni della Società saranno ritenute valide solo se effettuate sulla base del Prospetto Informativo in vigore, accompagnato dall'ultimo bilancio annuale certificato (e dalla successiva relazione semestrale non certificata, se pubblicata), disponibili gratuitamente presso la sede legale di Schroder Investment Management (Luxembourg) S.A. e in Italia presso i Collocatori.

Prima dell'adesione leggere il Prospetto Informativo.
Il Prospetto Informativo e la lista dei Collocatori in Italia della SICAV, ai quali il Prospetto stesso può essere richiesto, sono pubblicati nel sito www.schroders.it Il presente documento è pubblicato da Schroder Investment Management (Luxembourg) S.A., 5, rue Höhenhof, L-1736 Senningerberg, Lussemburgo. Registro Imprese Lussemburgo: B 37.799