Schroder International Selection Fund
UK Equity
Azioni A Acc

Data di lancio del comparto
13 aprile 1993

Dimensione del comparto (milioni)
GBP 166,8

Prezzo azione a fine mese (GBP)
3,71

Totale numero partecipazioni
59

Benchmark
FTSE All Share Total Return

Gestore
Errol Francis & Ed Meier

Comparto gestito dai
01 gennaio 2010

Rendimento corrente
1,76 %

Statistiche essenziali per 3 anni

	Comparto	Benchmark
Volatilità (%)	18,9	18,2
Alpha (%)	0,3	---
Beta	1,0	---
Information Ratio	-0,0	---
Indice di Sharpe	0,4	0,5
Ex-Ante Tracking Error (%)	3,0	---

Gli indici riportati sopra si basano sul prezzo "bid to bid" in relazione ai dati della performance degli ultimi 3 anni.

Indici finanziari

	Comparto	Benchmark
Rapporto Prezzo/Valore contabile	1,4	1,5
Rapporto prezzo/utili	11,9	11,3
Rapporto prezzo/utili previsto	12,4	13,0
ROE (%)	17,4	19,3
Tasso di rendimento azionario (%)	3,0	3,3
Crescita degli utili in 3 anni (%)	17,8	18,1

Gli indici finanziari riportati sopra sono basati su medie riferite ai titoli di capitale contenuti nel portafoglio del fondo e nel benchmark (quando indicato), rispettivamente.

Obiettivo e politica d'investimento

Conseguire una crescita del valore del capitale principalmente attraverso l'investimento in titoli azionari di società britanniche.

Considerazioni sul rischio

Gli investimenti in titoli azionari sono soggetti al rischio di mercato e, potenzialmente, al rischio di cambio. Nell'ambito del processo di investimento, il Comparto potrebbe fare ricorso a derivati finanziari, che amplificando gli eventi del mercato, potrebbero incrementare la volatilità dei prezzi del Comparto.

Analisi della performance

Performance (%)	1 mese	3 mesi	6 mesi	YTD	1 anno	3 anni	5 anni	10 anni
Comparto	**0,5**	**3,6**	**14,2**	**11,1**	**19,3**	**33,0**	**31,6**	**145,7**
Benchmark	0,6	4,3	14,0	11,0	17,8	31,3	31,1	153,2

Performance (%) al 31/03/2013	1 anno	3 anni	5 anni
Comparto	**17,9**	**35,2**	**40,3**
Benchmark	16,8	28,7	38,5

Performance (%)

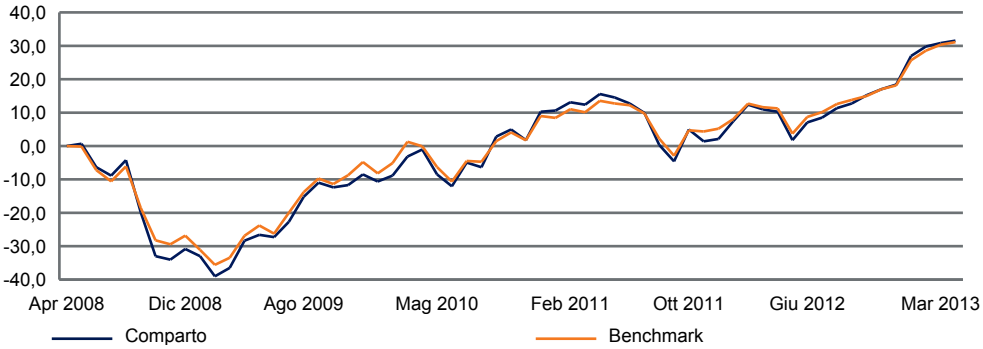

I rendimenti passati non sono un indicatore dei risultati futuri, i prezzi delle azioni e l'utile che ne deriva possono sia aumentare che diminuire e gli investitori potrebbero non recuperare l'importo investito in origine.

Tutti i dati relativi alla performance del Comparto sono riportati NAV per NAV, con reinvestimento del reddito netto. Nel caso di una classe di azioni creata successivamente alla data di lancio del Comparto, viene adoperata una simulazione di performance passata, sulla base della performance di una classe di azioni esistente nell'ambito del Comparto, considerando la differenza nel Total Expense Ratio, e comprende le commissioni d'incentivo, se applicabili.

Potranno verificarsi differenze tra la performance del fondo e quella del benchmark dato che il rendimento del fondo è calcolato in un punto di valutazione diverso rispetto al benchmark.

Fonte: Schroders

FTSE International Limited ("FTSE") © FTSE. "FTSE®" è un marchio registrato di proprietà di London Stock Exchange Plc e di The Financial Times Limited, concesso su licenza a FTSE International Limited. Tutti i diritti relativi agli indici FTSE e/o ai rating FTSE sono riservati a FTSE e/o ai suoi licenziatari. FTSE e i suoi licenziatari non si assumono alcuna responsabilità per eventuali errori o omissioni relativi agli indici e/o rating FTSE, ovvero ai dati sottostanti. La diffusione dei dati FTSE senza l'esplicito consenso scritto di FTSE è espressamente vietata.

I Morningstar Ratings sono forniti da Morningstar.

Schroder International Selection Fund UK Equity

Analisi delle partecipazioni

Le 10 maggiori partecipazioni	Settore	% NAV
1. GlaxoSmithKline	Salute	5,1
2. Royal Dutch Shell	Petrolio e gas	5,0
3. BP	Petrolio e gas	4,2
4. HSBC Holdings	Finanziario	4,1
5. BG Group	Petrolio e gas	3,5
6. Vodafone Group	Telecomunicazioni	3,4
7. AstraZeneca	Salute	3,2
8. Schroder Recovery Fund	Finanziario	3,0
9. Rio Tinto	Materie prime	3,0
10. Unilever	Beni di consumo	3,0
	Totale	**37,6**

Posizioni sovrappesate	(%)
Schroder Recovery Fund	3,0
Invensys	2,0
Legal & General Group	2,0
BG Group	1,7
Lloyds Banking Group	1,5

Posizioni sottopesate	(%)
British American Tobacco	-3,6
Diageo	-2,5
HSBC Holdings	-2,5
Royal Dutch Shell	-2,2
BHP Billiton	-1,9

Divisione della capitalizzazione di borsa	(%)
<250 milioni	1,8
>=250<500 milioni	1,9
>=500<1000 milioni	4,5
>=1000<3000 milioni	13,5
>=3000 milioni	77,4
Non classificato	0,9

I dati sulle posizioni sovrappesate e sottopesate si basano sull'esposizione del fondo sulle partecipazioni raggruppate per nome.

Ripartizione del portafoglio (%)

Comparto

Benchmark

L'obbligo connesso ai contratti dei futures sugli indici azionari, se presente, è dedotto dalle liquidità.

Fonte: Schroders

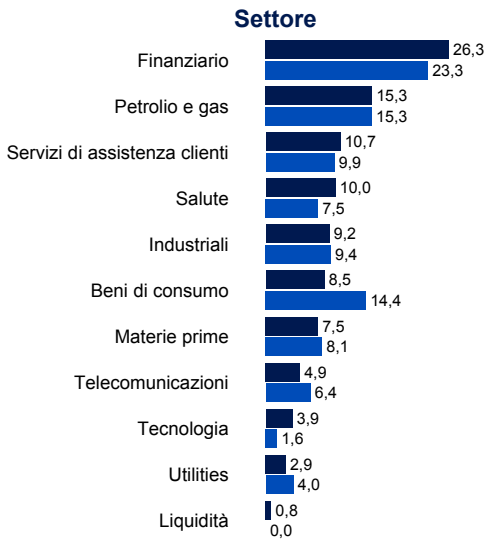

Informazioni

Schroder Investment Management (Luxembourg) S.A.
5, rue Höhenhof
1736 Senningerberg
Luxembourg

Tel.: (352) 341 342 212
Fax: (352) 341 342 342
Per la Vostra sicurezza le conversazioni telefoniche sono registrate.

	Accumulazione	Distribuzione
SEDOL	5795680	4791388
Bloomberg	SCHUKEA:LX	SCHUKEI:LX
Reuters	LU0106244527.LUF	LU0045667853.LUF
ISIN	LU0106244527	LU0045667853
Valuta base del comparto	GBP	
Frequenza delle operazioni	Giornaliera (13:00 CET)	
Commissione annua di gestione	1,25 %	
Importo minimo di sottoscrizione	EUR 1.000 o USD 1.000 o importi equivalenti in altre valute convertibili liberamente. L'ammontare della sottoscrizione minima può essere annullato a discrezione dell'amministratore.	

I dati di terzi sono posseduti o concessi in licenza dal fornitore dei dati e utilizzati per qualsivoglia altro scopo senza l'autorizzazione del fornitore dei dati. I dati di terzi sono forniti senza alcuna garanzia. Il fornitore dei dati e l'emittente del documento non hanno alcuna responsabilità in merito ai dati di terzi. Il Prospetto e/o il sito www.schroders.com contengono ulteriori dichiarazioni di non responsabilità che si applicano ai dati di terzi.

Schroder International Selection Fund (la "Società") è una SICAV (Società di investimento a capitale variabile) registrata in Lussemburgo e conforme alla direttiva 85/611/EEC. La Società è autorizzata alla commercializzazione delle proprie azioni in Italia ed ha depositato il Prospetto Informativo ed i Informazioni chiave per gli investitori presso l'archivio della CONSOB. Le informazioni contenute in questo documento non intendono fornire consigli agli investitori. Le opinioni espresse da Schroders nel presente documento e potrebbero subire variazioni. Le sottoscrizioni delle azioni della Società saranno ritenute valide solo se effettuate sulla base del Prospetto Informativo in vigore, accompagnato dall'ultimo bilancio annuale certificato (e dalla successiva relazione semestrale non certificata, se pubblicata), disponibili gratuitamente presso la sede legale di Schroder Investment Management (Luxembourg) S.A. e in Italia presso i Collocatori.

Prima dell'adesione leggere il Prospetto Informativo.
Il Prospetto Informativo e la lista dei Collocatori in Italia della SICAV, ai quali il Prospetto stesso può essere richiesto, sono pubblicati nel sito www.schroders.it Il presente documento è pubblicato da Schroder Investment Management (Luxembourg) S.A., 5, rue Höhenhof, L-1736 Senningerberg, Lussemburgo. Registro Imprese Lussemburgo: B 37.799