

Schroder International Selection Fund Japanese Equity

Azioni B Acc

Data di lancio del comparto

02 agosto 1993

Dimensione del comparto (milioni)

JPY 35.218,0

Prezzo azione a fine mese (JPY)

496,79

Totale numero partecipazioni

84

Benchmark

Tokyo Stock Exchange 1st Section Index (TOPIX) (TR)

Gestore

Shogo Maeda

Comparto gestito dai

30 giugno 2006

Rendimento corrente

0,00 %

Statistiche essenziali per 3 anni

	Comparto	Benchmark
Volatilità (%)	20,9	20,0
Alpha (%)	3,5	---
Beta	1,0	---
Information Ratio	0,7	---
Indice di Sharpe	0,4	0,3
Ex-Ante Tracking Error (%)	2,6	---

Gli indici riportati sopra si basano sul prezzo "bid to bid" in relazione ai dati della performance degli ultimi 3 anni.

Indici finanziari

	Comparto	Benchmark
Rapporto Prezzo/Valore contabile	1,1	1,0
Rapporto prezzo/utigli	13,6	19,0
Rapporto prezzo/utigli previsto	11,7	15,1
ROE (%)	10,2	8,0
Tasso di rendimento azionario (%)	2,4	2,3
Crescita degli utili in 3 anni (%)	12,6	11,1

Gli indici finanziari riportati sopra sono basati su medie riferite ai titoli di capitale contenuti nel portafoglio del fondo e nel benchmark (quando indicato), rispettivamente.



I Morningstar Ratings sono forniti da Morningstar.

Obiettivo e politica d'investimento

Conseguire una crescita del valore del capitale principalmente attraverso l'investimento in titoli azionari di società giapponesi.

Considerazioni sul rischio

Gli investimenti in titoli azionari sono soggetti al rischio di mercato e, potenzialmente, al rischio di cambio. Nell'ambito del processo di investimento, il Comparto potrebbe fare ricorso a derivati finanziari, che amplificando gli eventi del mercato, potrebbero incrementare la volatilità dei prezzi del Comparto.

Analisi della performance

Performance (%)	1 mese	3 mesi	6 mesi	YTD	1 anno	3 anni	5 anni	Dal lancio
Comparto	9,9	11,2	8,8	13,4	-7,7	29,4	-48,6	-27,9
Benchmark	10,7	14,9	9,7	14,8	-10,0	17,5	-47,6	-37,2

Performance (%) al 31/12/2011

	1 anno	3 anni	5 anni
Comparto	-13,9	0,2	-53,5
Benchmark	-17,0	-9,8	-52,4

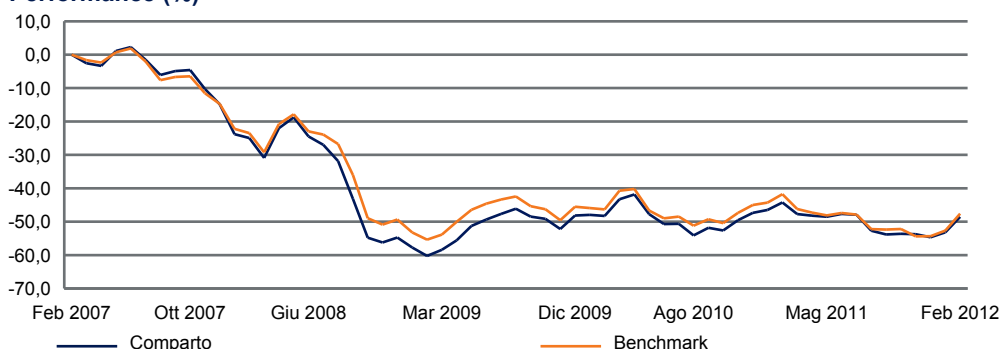
Performance (%)

I rendimenti passati non sono un indicatore dei risultati futuri, i prezzi delle azioni e l'utile che ne deriva possono sia aumentare che diminuire e gli investitori potrebbero non recuperare l'importo investito in origine.

Tutti i dati relativi alla performance del Comparto sono riportati NAV per NAV, con reinvestimento del reddito netto. Nel caso di una classe di azioni creata successivamente alla data di lancio del Comparto, viene adoperata una simulazione di performance passata, sulla base della performance di una classe di azioni esistente nell'ambito del Comparto, considerando la differenza nel Total Expense Ratio, e comprende le commissioni d'incentivo, se applicabili.

Potranno verificarsi differenze tra la performance del fondo e quella del benchmark dato che il rendimento del fondo è calcolato in un punto di valutazione diverso rispetto al benchmark.

Fonte: Schroders



Schroders

Schroder International Selection Fund Japanese Equity

Analisi delle partecipazioni

Le 10 maggiori partecipazioni

Partecipazioni	Settore	% NAV
1. Sumitomo Mitsui Financial	Banche	4,0
2. Honda Motor	Apparecchiature per trasporti	3,8
3. Mitsui & Co	Commercio all'ingresso	3,7
4. Itochu	Commercio all'ingresso	2,9
5. Nippon Telegraph & Telephone	Informazioni e comunicazioni	2,8
6. Mitsubishi UFJ Financial Group	Banche	2,6
7. ORIX	Altre attività finanziarie	2,5
8. Astellas Pharma	Prodotti farmaceutici	2,4
9. Aisin Seiki	Apparecchiature per trasporti	2,3
10. T&D Holdings	Assicurazioni	2,1

Posizioni sovrappesate	(%)	Posizioni sottopesate	(%)	Divisione della capitalizzazione di borsa	Totale	% NAV
Mitsui & Co	2,6	Toyota Motor	-3,8	<50000 milioni	29,0	2,0
Itochu	2,2	Mizuho Financial	-1,5	>=50000<100000 milioni		6,5
Sumitomo Mitsui Financial	2,2	Fanuc	-1,3	>=100000<200000 milioni		12,2
ORIX	2,1	Takeda Pharmaceutical	-1,3	>=200000<500000 milioni		16,2
Aisin Seiki	2,1	NTT DoCoMo	-1,0	>=500000 milioni		63,1

I dati sulle posizioni sovrappesate e sottopesate si basano sull'esposizione del fondo sulle partecipazioni raggruppate per nome.

Ripartizione del portafoglio (%)

■ Comparto
■ Benchmark

L'obbligo connesso ai contratti dei futures sugli indici azionari, se presente, è dedotto dalle liquidità.

Fonte: Schroders

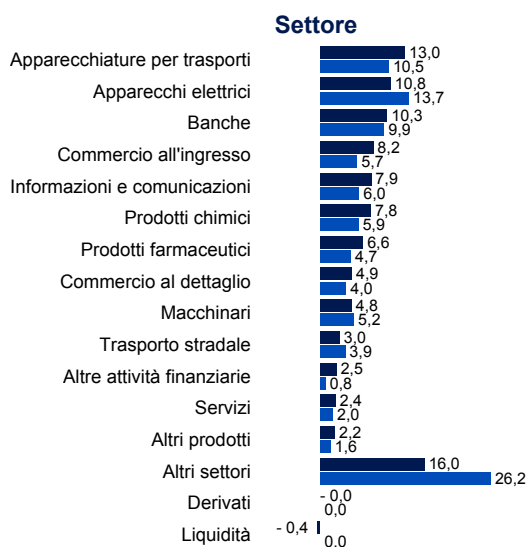

Informazioni

Schroder Investment Management (Luxembourg) S.A.

5, rue Höhenhof
1736 Senningerberg
Luxembourg

Tel.: (352) 341 342 212

Fax: (352) 341 342 342

Per la Vostra sicurezza le conversazioni telefoniche sono registrate.

	Accumulazione	Distribuzione
SEDOL	5795442	4759847
Bloomberg	SCHJPBA:LX	SCHJPBI:LX
Reuters	LU0106240376.LUF	LU0052723433.LUF
ISIN	LU0106240376	LU0052723433
Valuta base del comparto	JPY	
Frequenza delle operazioni	Giornaliera (13:00 CET)	
Commissione annua di gestione	1,25 %	
Importo minimo di sottoscrizione	EUR 1.000 o USD 1.000 o importi equivalenti in altre valute convertibili liberamente. L'ammontare della sottoscrizione minima può essere annullato a discrezione dell'amministratore.	

I dati di terzi sono posseduti o concessi in licenza dal fornitore dei dati e utilizzati per qualsivoglia altro scopo senza l'autorizzazione del fornitore dei dati. I dati di terzi sono forniti senza alcuna garanzia. Il fornitore dei dati e l'emittente del documento non hanno alcuna responsabilità in merito ai dati di terzi. Il Prospetto e/o il sito www.schroders.com contengono ulteriori dichiarazioni di non responsabilità che si applicano ai dati di terzi.

Schroder International Selection Fund (la "Società") è una SICAV (Società di investimento a capitale variabile) registrata in Lussemburgo e conforme alla direttiva 85/611/EEC. La Società è autorizzata alla commercializzazione delle proprie azioni in Italia ed ha depositato il Prospetto Informativo ed i Prospetti semplificati presso l'archivio della CONSOB. Le informazioni contenute in questo documento non intendono fornire consigli agli investitori. Le opinioni espresse da Schroders nel presente documento e potrebbero subire variazioni. Le sottoscrizioni delle azioni della Società saranno ritenute valide solo se effettuate sulla base del Prospetto Informativo in vigore, accompagnato dall'ultimo bilancio annuale certificato (e dalla successiva relazione semestrale non certificata, se pubblicata), disponibili gratuitamente presso la sede legale di Schroder Investment Management (Luxembourg) S.A. e in Italia presso i Collocatori.

Prima dell'adesione leggere il Prospetto Informativo.

Il Prospetto Informativo e la lista dei Collocatori in Italia della SICAV, ai quali il Prospetto stesso può essere richiesto, sono pubblicati nel sito www.schroders.it. Il presente documento è pubblicato da Schroder Investment Management (Luxembourg) S.A., 5, rue Höhenhof, L-1736 Senningerberg, Lussemburgo. Registro Imprese Lussemburgo: B 37.799