슈로더 준법감시인 승인 (KOR000037호)

Schroders

인포그래픽:2021년 1월 그림으로 보는 세계경제

이머징마켓이 직면한 코로나 백신 공급 문제

많은 선진국들이 국민 전체가 수차례 접종기에 충분한 양의 코로나 백신을 주문함

이머징마켓의 백신 공급량은 훨씬 적음

칠레만 유일하게 국민 전체를 접종할 수 있는 충분한 양의 백신을 주문함

이머징마켓은 소수의 제약사로부터 소량의 백신을 주문함

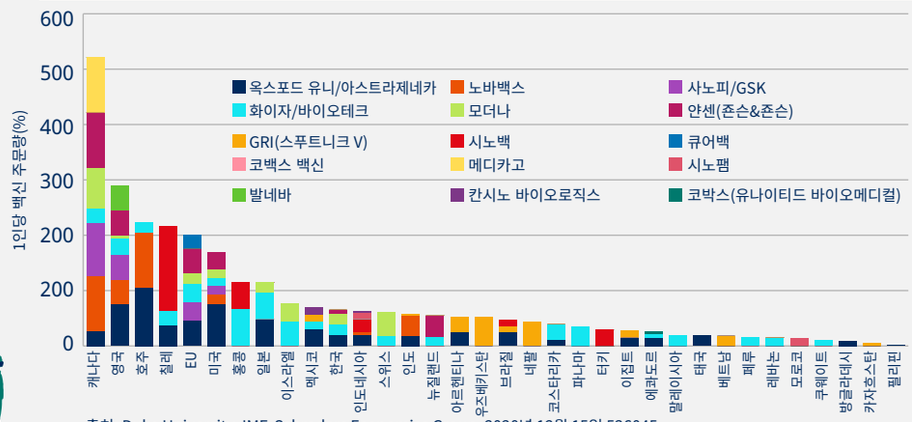

출처: Duke University, IMF, Schroders Economics Group. 2020년 12월 15일 536045

브렉시트 이후의 무역협정: 3가지 핵심 사항

영국과 EU의 무역협정 타결은 없는 것보단 낫지만 투자자들은 다음 3가지 핵심 사항을 기억해야 함

1. 수출입 상품에 대해 제로(Zero) 관세 또는 제로 쿼타가 적용되지만 규제 장벽과 세관 검사는 존재
2. 서비스 부문에 대한 협정은 없음
3. 영국은 EU의 다른 무역상대국보다 엄격한 규칙이 적용됨

영국의 대EU 무역수지

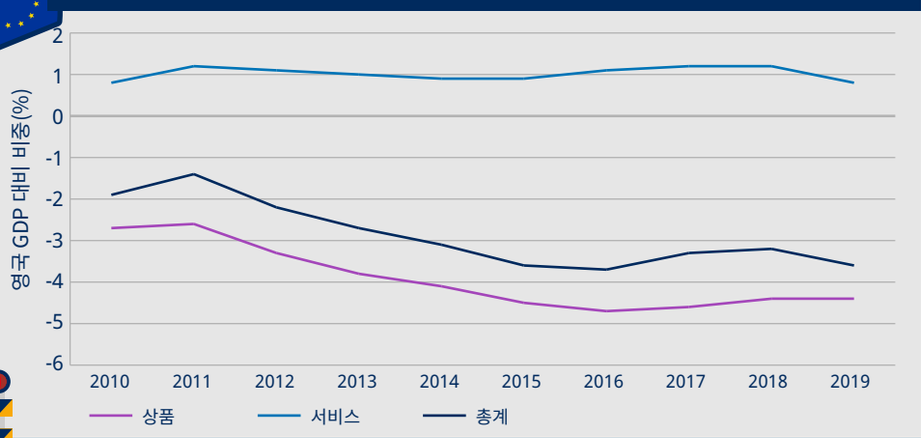

출처: Office for National Statistics, Refinitiv, Schroders Economics Group. 2020년 1월 5일

유럽 디플레이션의 귀환?

유럽은 다음과 같은 이유로 최근 물가상승률이 마이너스로 떨어짐

- **부가가치세 (VAT) 인하**
- **유가 하락**

1.3%
2021

슈로더는 코로나 팬데믹이 진정됨에 따라 물가상승률이 반등할 것으로 예상하며 2021년 평균 물가상승률은 1.3%가 될 것으로 전망

이는 여전히 유럽중앙은행의 목표치를 하회하는 것으로서 금리 인상은 없을 것으로 예상

금리

유로존의 마이너스 물가상승률이 다시 우려를 낳고 있음

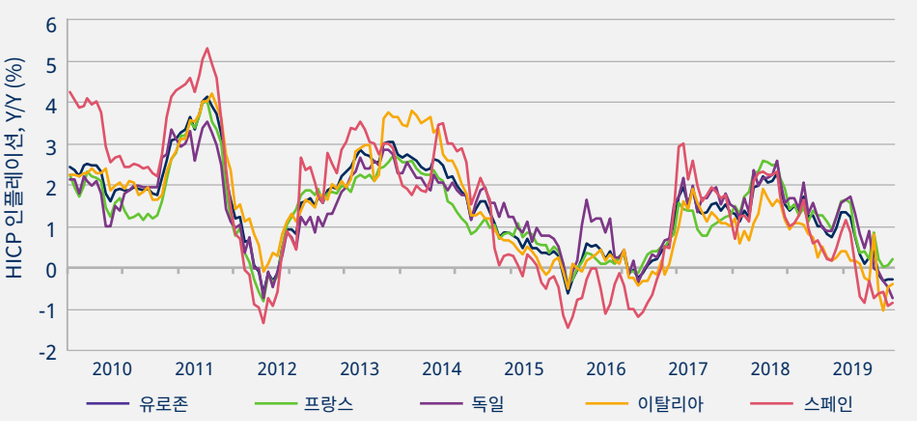

출처: Refinitiv, Eurostat, Schroders Economics Group. 2020년 12월 18일

출처: 2021년 1월, 슈로더 CS2984.

본 자료에 포함된 정보는 슈로더가 제공하는 특정 상품이나 서비스의 매입 또는 매도 제의나 투자권유를 위하여 작성된 것이 아니며 별도의 사전통지 없이 언제든지 수정될 수 있습니 다. 본 자료는 사전 동의 없이 가공 또는 제3자에게 유포, 출판, 복사 또는 배포 될 수 없으며, 어떠한 투자결정도 본 정보에 의존하여서는 안됩니다. 본 자료의 어떤 내용도 투자, 세금, 법률, 여타 전문 상담,또는 특정한 사실 및 문제와 관련된 자문으로 해석되어서는 아니 됩니다.